ご縁をいただいたお客様にお届けするニュースレター　　令和元年７月(書いてますよー)　46 刊目！

ごあいさつ

７月、今年こそ高いあんみつにチャレンジしようと思うアースベースのノザワです。

今月は広重『大はしあたけの夕立』です。雨の様子が美しい、ゴッホも模写したという名作です。現場の新大橋は浜町⇔森下にある同橋にはこの浮世絵のレリーフがあります。この絵ははたして、どっちからどっちを見たものなのでしょう？橋の両側両面についているからわかりません(笑)。…実は浜町側から森下方面の方だそうです。今年もゲリラ豪雨に注意したいですが、どう注意したらいいのか、降ってきていたらわかりませんね。

異次元への入口

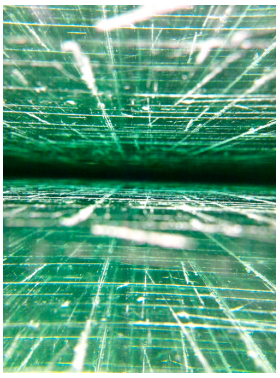

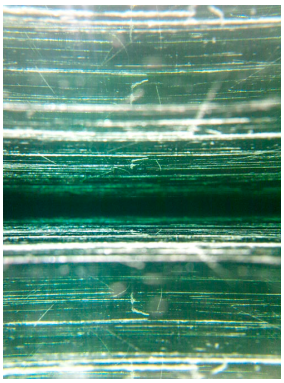

まず両端の画をご覧下さい。何に見えますか？昔あったバーチャル空間？違います。氷の下？これも違います。リルルがふわふわしていたところ？マニアックな！だけど違います。場所は小松川、アースベース内。そう、アスベの中に~~は実はＡ国の超秘密諜報機関の、異次元空間警備部の入口があるのです！出入りする時に開く、その異次元空間を写したものなのです。つい先日もエイリアンが侵略しにくるという情報を聞きつけ、Ａ国の特殊部隊がアスベからこの空間を通って宇宙ポイント 001F までワープし、無事悪の手から地球を救ってくれたのです。~~

図解

ある作業台、１㎝程ある厚さのガラステーブルを側面から撮影した物なのです。透明なのかと思いきや、ビリジアンがかった海中のような光景。氷の下、というのが一番近いかもしれません。ガラスの細かな傷に、蛍光灯や日光が奇麗に反射して神秘的。時間や明るさによって光り方がまた違いそうですね。気が付いていない世界、他にもあるかもしれません。

闘う者達に捧ぐ～雨～

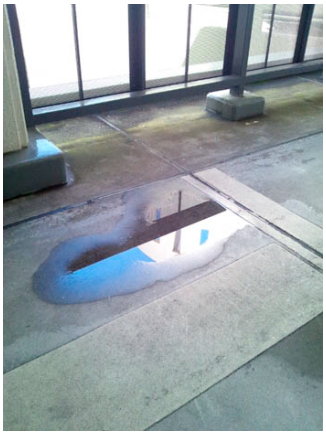

夏、ツバメが飛び、逃げ水が見られるようになる頃なると、看板屋は《雨》との闘いにもなります。雨は屋外施工者にとって天敵なのです。まして長雨等考えただけで（もっとも、看板業に限りませんが）！！無風で晴天が良いに決まってます。しかしこの時季は日差しがするどい！…つまり、我々にとって自然は驚異、ましてや “夏”なんて敵ばかりなのです。でもでも何、男は外に出れば七人の敵がいる。味方につけば百人力なのです。それでももしも暑い中に作業している人がいたら、こっそりとエールを送ってやって下さいね。

あまりの日差しに鳩も木陰にの図　　（平井駅前）

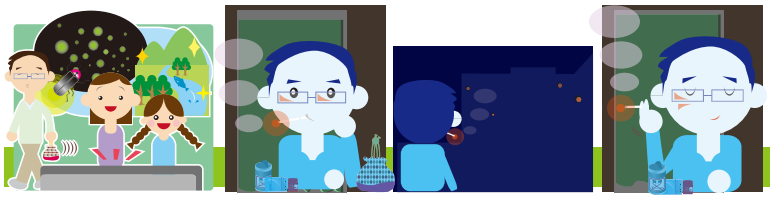

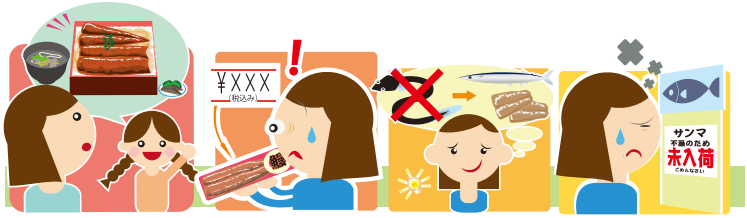

親父心にブルースを

▷工具が似合うその人を、いつしかアースベースの連中は《パパ》と呼び出した。もちろん、その人が人の親である事に間違いはないが、いやはや、たしかにたしかに、パパと呼称されてさしつかえない人だった。▷某日、アスベはちょっと遠征した。大きな橋を二つ越えた先という、なかなかな臨時作業場である。一部メンバーは車で迎え――注釈・決して贅沢な物ではない――があったからよかったが、どうしても一人乗れない。そんな中、なんとパパは自転車で行く、と言い出した。「橋二つですよ、大丈夫ですか？！」「大丈夫すよ」！持ち前のやる気と好奇心と志で仕事を無事やり終えたメンバーは帰社することになった。もちろんパパは自転車でアスベまで。「気を付けてね！」車メンバーは地元独特の渋滞にはまり、ようやく抜け出した頃には例の橋に差し掛かっていた。同乗のメンバーがぽつり。「あれ、パパじゃね？！」指をさした先を見るメンバー。たしかにパパが必死でママチャリを漕いでいる。放っとけばいいものを、メンバーは手動のウィンドウを開けて声をかける。「パパー、頑張れー」気が付いたと見えて、パパは奥歯を食いしばって立ち漕ぎで声援に答えた。数分後、息を切らしたパパが無事帰ってきた。“おかえりなさい”！▷パパの腰元には、たいてい砂糖とミルクの多いコーヒーのペットボトルがぶら下がっていた。単に甘くマイルドなコーヒーが好きなだけとも思うが、いかんせん『MAX コーヒー』は甘すぎる。お子様方と家で戦い、仕事でカロリーを消費するのだから、必要なエネルギーだったのだろう。いつぞや、間違えて買ってしまったのか、あるいは気まぐれか、ブラックコーヒーだったのはたった一度だけ、と記憶する。▷そんな《アースベースのパパ》はこのたびアースベースの冠を脱ぐ事になった。沢山世話になった。家でも家族と相手をし、仕事でも子供のような人達の相手をしてくれたからだ。パパの場所が、単純に変わるだけなのだ。こういう方なのだから、アスベで培ったそれを無駄にするような事はないだろう。新地でもあの“パパフラ”が、微笑みを与える事であろう。そして、微笑みを与えていてくれた事に心から感謝申し上げます。お疲れさまでした。▷近い将来、その子供達がこのパパのもとを卒業して行く際、どんなふうにぼろぼろに男泣きするか、想像に難くは無いだろう。

編集後記

いよいよ夏がやってきます。少し梅雨寒が続いたのかと思ったら、酷暑に大雨。
たくさんどうかお気を付けて下さい。

【月刊地球基地】　発行人：一般社団法人　EARTH BASE
健常者と障がい者が一緒になって看板・サイン・ポスターなどを製作しています。
〒132-0034　東京都 江戸川区 小松川 3-2-1　テクノタウン 306　TEL：03-5875-5941　FAX:03-5875-5942
mail：info@earth-b.jp　URL：http://www.earth-b.or.jp/